Medienzentrum für die Stadt und den Kreis Offenbach am Main

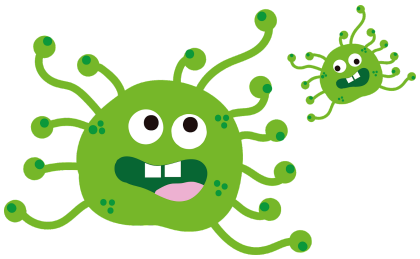

Liebe IT-Beauftragte der Grund- und Förderschulen!

Aufgrund der aktuellen Lage möchte ich euch einige digitale Tipps zur Nutzung durch euch und eure Schüler zukommen lassen :)

Besonders hinweisen möchte ich nochmal auf das tolle Angebot von Onilo. Ihr könnt dort alle (auch Eltern und Erzieher) einen 1-Monatigen kostenlosen Zugang beantragen. Wie das geht, steht unten.

Außerdem kann das gesamte Angebot der Mediathek auf
https://www.medienzentrum-offenbach.de/mediathek/

genutzt werden! Es gibt zu fast allen Themen der Grundschule Filme und Material, auch zum downloaden.

Wie man einen Zugang bekommt, ist auf der Seite erklärt. Bei den Medien bitte darauf achten, dass es sich um die digitale Version (mit einer 5 am Anfang) handelt.

Außerdem könnt ihr die Liste gerne an Kollegen und Eltern weiterleiten, bei uns ist sie auch auf der Homepage zu finden.

IT-Beauftragten Treffen 2020

Ob und wie es stattfinden wird, können wir zur Zeit leider gar nicht voraussagen. Auch können unsere Fortbildungen bis auf weiteren nicht durchgeführt werden.

Fernsehen

KiKa (Kinderkanal)

- sendet von nun an 2x täglich Kindernachrichten – immer um 11:05 Uhr und 19:50 Uhr
- Ab Mittwoch gibt es von Montag bis Freitag um 13.30 Uhr „Die beste Klasse Deutschlands-Spezial“

Bayerischer Rundfunk

- Von Montags bis Freitag soll es unter dem Motto „Schule daheim“ zwischen 9 und 12 Uhr auf ARD-alpha ausgesuchte Lernformate geben

SWR

- Der SWR startet um 8 Uhr morgens mit dem „Tigerenten Club spezial“
- Um 10.45 Uhr mit „Planet Schule“ und „Planet Wissen“ weiter

WDR

- Ab Mittwoch (18.3.2020) wird die „Die Sendung mit der Maus“ täglich ausgestrahlt. Zusätzlich zur Ausstrahlung am Vormittag soll das Format zudem wie gewohnt zeitunabhängig per App und in der Mediathek zur Verfügung stehen.

Internet und Apps

- **Planet Schule (Grundschule)**
    - Hier gibt es Filme, einen Wissenspool und Multimedia-Angebote für viele Themen der Grundschule
- **SWR Kindernetz**
    - Auch hier können viele Videos – vor allem zu ganz aktuellen Themen – geschaut werden!
- **Antolin**
    - Mit dem eigenen Zugang kann Ihr Kind hier Quizze zu gelesenen Büchern lösen und/oder wenn Sie keine Bücher zu Hause haben, dort Nachrichten lesen und ein Quiz dazu lösen. Außerdem können der Klassenlehrerin Nachrichten geschrieben werden 🙂
- **Onilo**
    - Es stehen über 180 animierte Bilderbücher mit zusätzlichen Arbeitsblättern als PDF-Dateien zur Verfügung!!
    - Alle Lehrer, Erzieher und Eltern, die von den Maßnahmen zur Eindämmung der Corona-Virus-Epidemie betroffen sind, können komplett kostenlos vollen Zugriff auf unsere

kompletten Inhalte haben. Mit dem Rabattcode „**Krisenhilfe**“ kann die Entdeckerlizenz kostenlos im Reiter „Monatslizenzen“ bestellt werden. Die Freischaltung der Bestellung wird 1-5 Werktage nach Bestellung erfolgen. Sie werden per E-Mail über die Freischaltung informiert. Es handelt sich nicht um ein Abo, Ihre kostenlose Lizenz läuft nach Freischaltung einen Monat und endet dann automatisch.

- **Anton** (als App oder im Internet)
    - Lernprogramm für zu Hause, das Spaß macht und wo man Punkte sammeln kann! Manche Kinder haben schon einen Zugang, wenn nicht, einfach selber anmelden.
- **Schlaukopf.de**
    - Kostenlos lernen mit mehr als 80 000 interaktiven Fragen

Andere Ideen

- Corona-Tagebuch erstellen
- **Ohrka**
    - kostenlose Hörspiele
- **Audiyou Kids**
    - Hörspaziergänge (Drucker notwendig)

Kontakt
Anna Oczenaschek
a.oczenaschek@medienzentrum-offenbach.de
Tel: 06103/3131/1610 (immer mittwochs)